



CENTRO DE EXCELÊNCIA E INVESTIGAÇÃO EM **ESCLEROSE** **MÚLTIPLA** + LAR PERMANENTE



APRESENTAÇÃO DO DOSSIER
JULHO 2024 - TEMPO DE LEITURA: 10 Minutos

HISTÓRIA



SOBRE A NOSSA IPSS

A ANEM é uma IPSS nascida no ano de 1997, no concelho de Gondomar, no distrito do Porto. A associação nasce com o objetivo de apoiar as pessoas com esclerose múltipla, não só no distrito do Porto, mas em todo o país.

A associação ao longo destes 27 anos de existência tem sabido crescer com sustentabilidade, investindo nos recursos necessários à sua atividade, acompanhando o evoluir da esclerose múltipla em Portugal, granjeando assim um conhecimento único sobre esta doença, tornando-se uma voz ativa nos mais diversos fóruns nacionais e internacionais sobre o combate à EM.

Com um forte investimento no distrito do Porto, a ANEM conta com 2 centros de fisioterapia (Gondomar e Gaia), onde serve centenas de pessoas diariamente. O apoio da ANEM passa também pelo aconselhamento jurídico, nutrição, assistência social, psicologia, serviços básicos de apoio e transporte dos seus utentes.

Com um registo ativo de mais de 3500 associados e a aumentar diariamente, muitos destes serviços estendem-se a quase todos os distritos do país e regiões autónomas, onde pessoas com EM recorrem diariamente.

Reconhecida pelos laboratórios farmacêuticos, a associação é um parceiro por excelência de dezenas de programas que se dedicam a construir soluções terapêuticas que diminuam o impacto negativo dos efeitos que a EM tem nas pessoas que diariamente convivem com esta doença.

Nos próximos anos a ANEM pretende criar uma rede de cuidados permanentes (inexistente em Portugal) bem como potenciar a investigação em alternativas terapêuticas, que visem dar mais um passo enorme no tratamento e talvez cura da esclerose múltipla.

O QUE É A ESCLEROSE MÚLTIPLA



[CLIQUE PARA SABER MAIS SOBRE A EM](#)

A Esclerose Múltipla (E.M.) é uma doença crônica, inflamatória, desmielinizante e degenerativa afetando o Sistema Nervoso Central (SNC).

Atinge com maior incidência o gênero feminino e surge mais frequentemente no jovem adulto (entre os 20 e os 40 anos), apesar de nos dias de hoje a E.M. se comece a manifestar em idades mais precoces e/ou mais tardias.

É uma doença autoimune na qual o sistema imunitário não tem capacidade de diferenciar as células do seu próprio corpo de células estranhas a ele, acabando por destruir os seus próprios tecidos. O principal alvo deste “ataque” é a mielina, uma camada de gordura protetora das fibras nervosas que auxilia na transmissão de informação ao longo do corpo humano.



ÁREA DE + INFLUÊNCIA:

PÓVOA DO VARZIM
VILA DO CONDE
TROFA
MAIA
MATOSINHOS
SANTO TIRSO
VALONGO
GONDOMAR
VILA NOVA DE GAIA
PAÇOS DE FERREIRA
PAREDES
FELGUEIRAS
LOUSADA
PENAFIEL
PORTO
MARCO DE CANAVEZES
AMARANTE
BAIÃO

MAPA DO DISTRITO DO PORTO PORTUGAL



SABIA QUE A ANEM TEM MAIS DE 3500
SÓCIOS E MENSALMENTE AUMENTA O
NÚMERO DE NOVAS ADESÕES?



DEPARTAMENTOS

FISIOTERAPIA



PSICOLOGIA



SERVIÇO SOCIAL



TERAPIA OCUPACIONAL



JURÍDICO



NUTRIÇÃO



SERVIÇOS DE APOIO



TRANSPORTE



O NOSSO DIA A DIA



ENTREVISTAS



[CLIQUE NA FOTOGRAFIA PARA VER O VIDEO](#)



BELMIRA RIBEIRO
UTENTE



JÚLIA MORAIS
UTENTE



MARIA CELESTE
UTENTE



JOSÉ SANTOS
UTENTE



LURDES SILVA
COORDENADORA GERAL DA ANEM



TÂNIA POIARES
FISIOTERAPÊUTA DA ANEM

PARCERIAS PARA A VIDA...

FARMACÊUTICAS



teva

abbvie

MERCK

NOVARTIS

sanofi

BAYER

Biogen.

Roche

Medtronic
Further. Together

janssen
PHARMACEUTICAL COMPANIES OF
Johnson & Johnson

AstraZeneca

PARCERIAS PARA A VIDA...

PARCEIROS



PARCERIAS PARA A VIDA...

PARCEIROS



JUNTE O SEU LOGOTIPO À NOSSA REDE DE PARCERIAS NACIONAIS

REDE LOCAL DE APOIO

Iniciamos a construção da nossa **rede de comissões locais municipais** para levarmos longe a nossa mensagem e o nosso trabalho. Brevemente anunciaremos dezenas de novas comissões locais no país que nos ajudarão nos nossos projetos diários, bem como dinamizarão ações de divulgação e promoção da nossa associação e da esclerose múltipla.

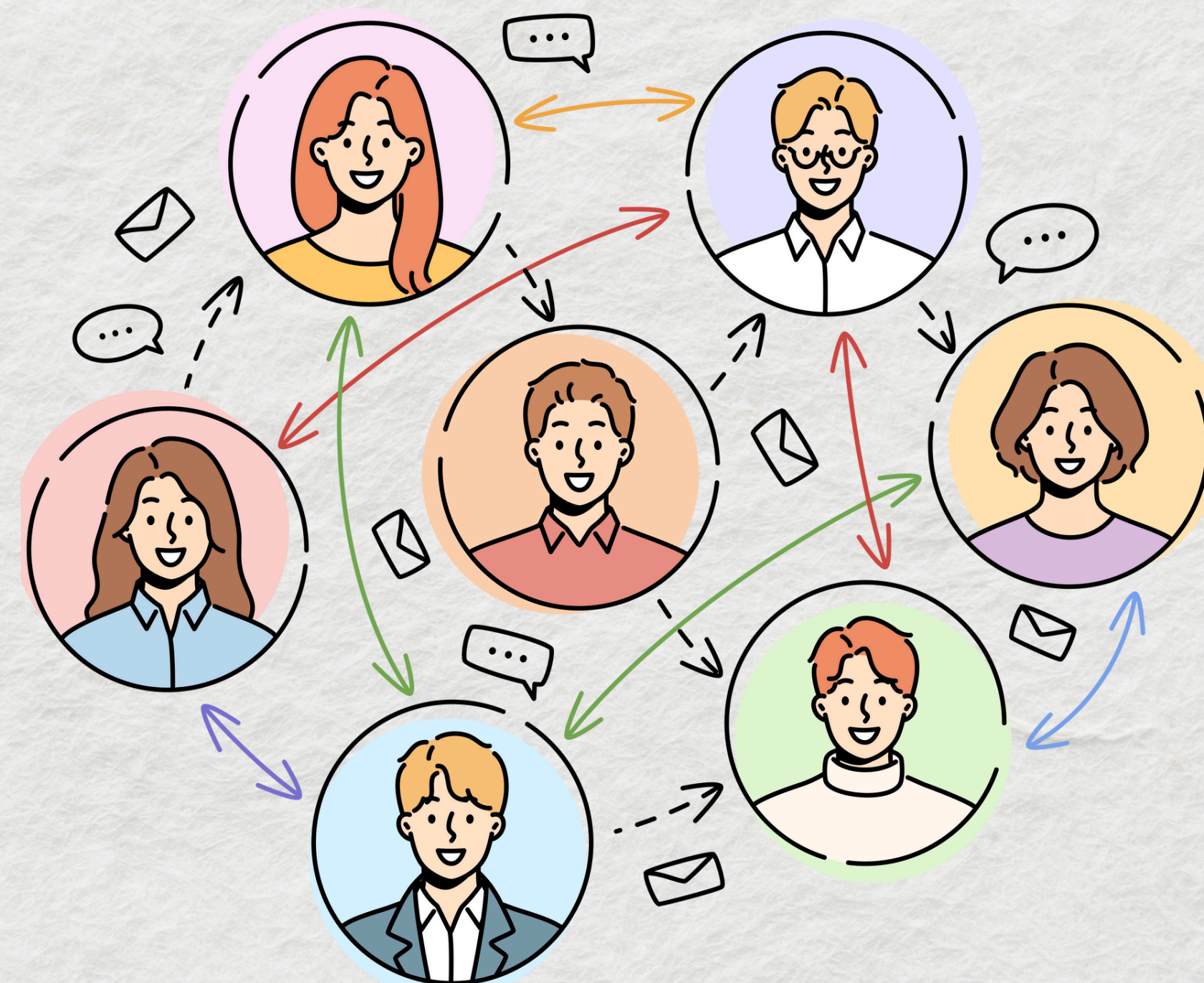



CENTRO DE INVESTIGAÇÃO SOBRE A ESCLEROSE MÚLTIPLA DE EXCELÊNCIA

A ANEM apresenta uma campanha de angariação de fundos, que visa angariar a quantia de 4 000 000€ para ajudar a construção de um Centro de Investigação sobre a Esclerose Múltipla de Excelência , único no país e que sirva os interesses daqueles que sofrem com esta doença.

Este espaço também foi pensado para ter um lar especificamente para residência e acompanhamento de doentes com esta patologia, podendo a residência permanente ou temporária, servindo para períodos de tratamento mais intensivo, e vai comportar 20 camas permanentes + 5 para casos especiais ou de residência temporária.

O projeto terá um custo superior a 5 milhões de euros, sendo participado pelo estado numa parte, através do programa PARES 3.0, bem como pela autarquia de Gaia que cedeu o terreno e um valor de 360 mil euros. À ANEM cabe um investimento de 4 milhões de euros + equipamentos ao nível do mobiliário e cuidado de saúde primários.



MAQUETE



A ANEM apresenta a maquete do seu Centro de Excelência para a investigação em Esclerose Múltipla, único no país e que servirá os interesses daqueles que sofrem com esta doença.

O projeto foi idealizado também com uma componente de residência temporária e permanente, de doentes com esta patologia, e vai comportar 20 camas permanentes + 5 para casos especiais, bem como áreas destinadas à investigação/novas medicinas alternativas, podendo chegar às 50 camas, dependendo do financiamento obtido.

PLISO 0

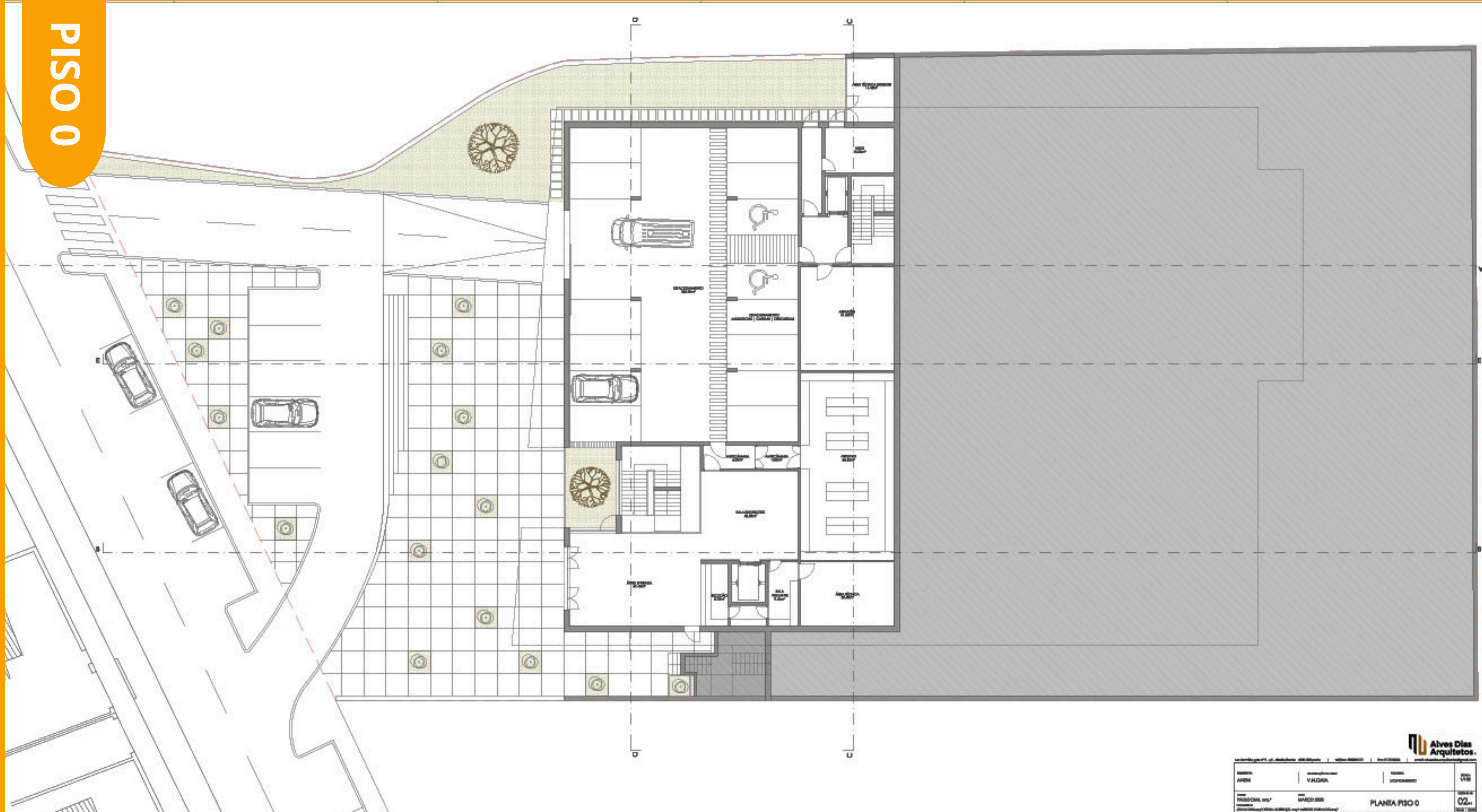

PISO 1

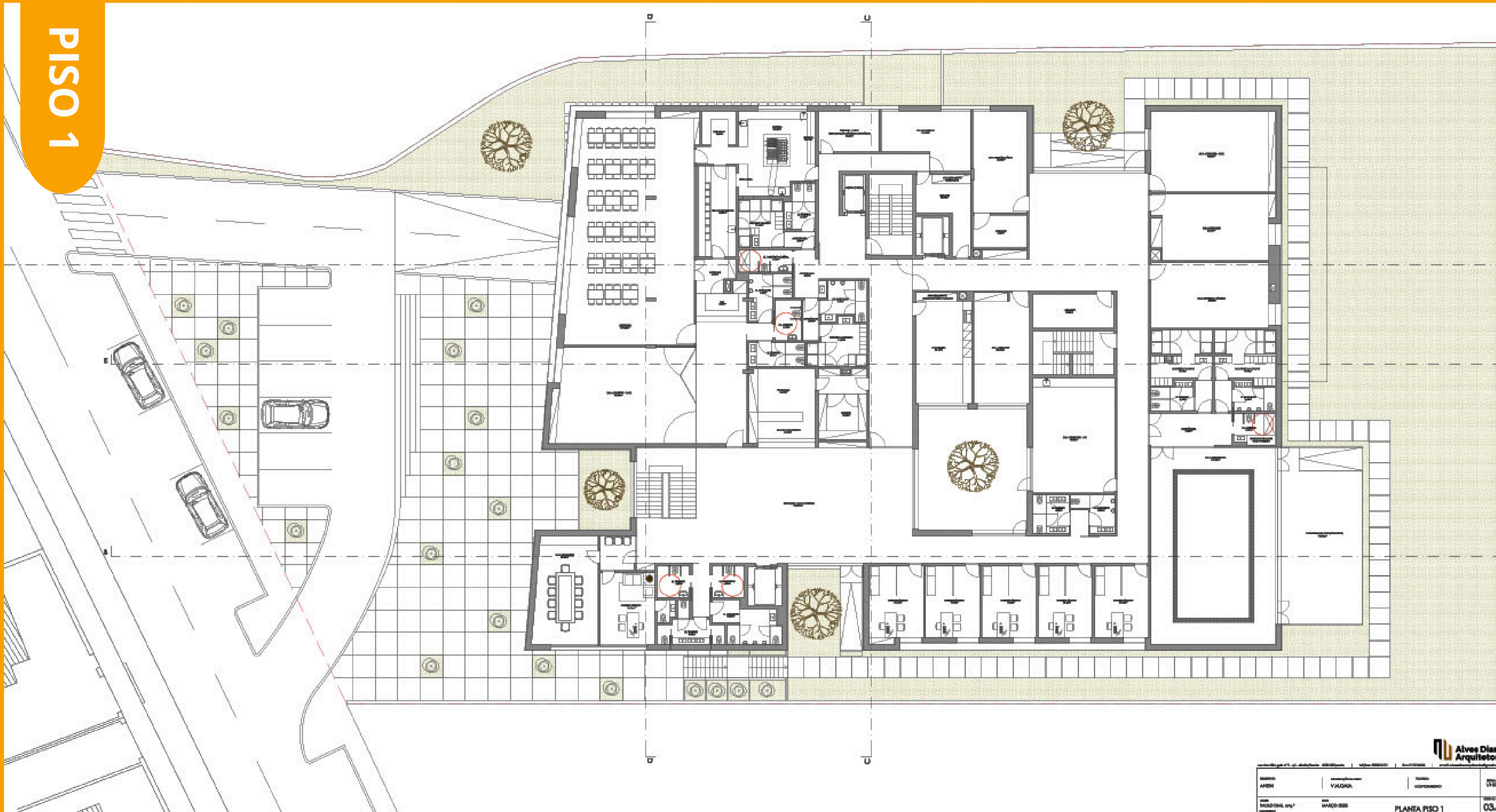

PISO 2

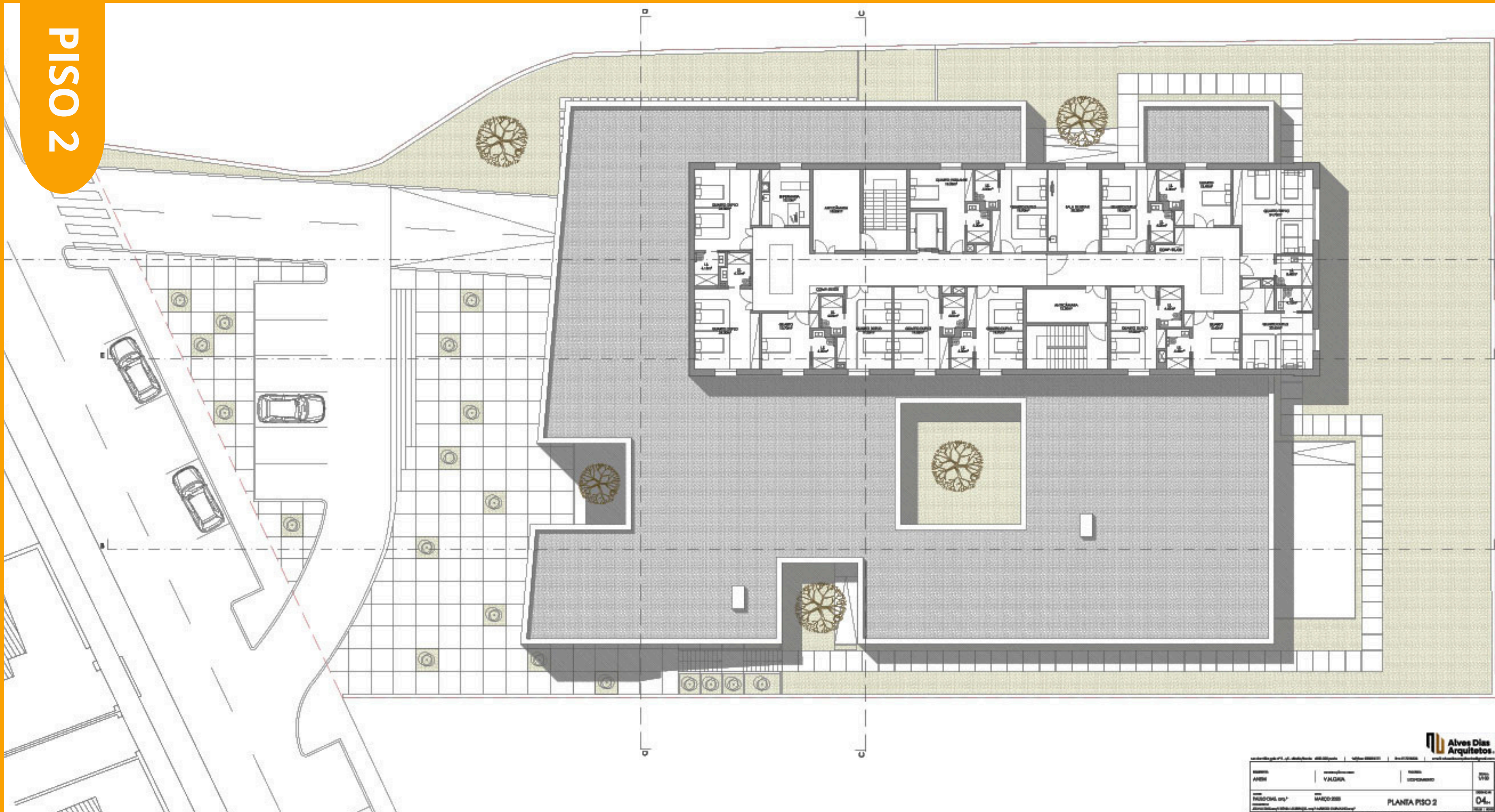

COBERTURA

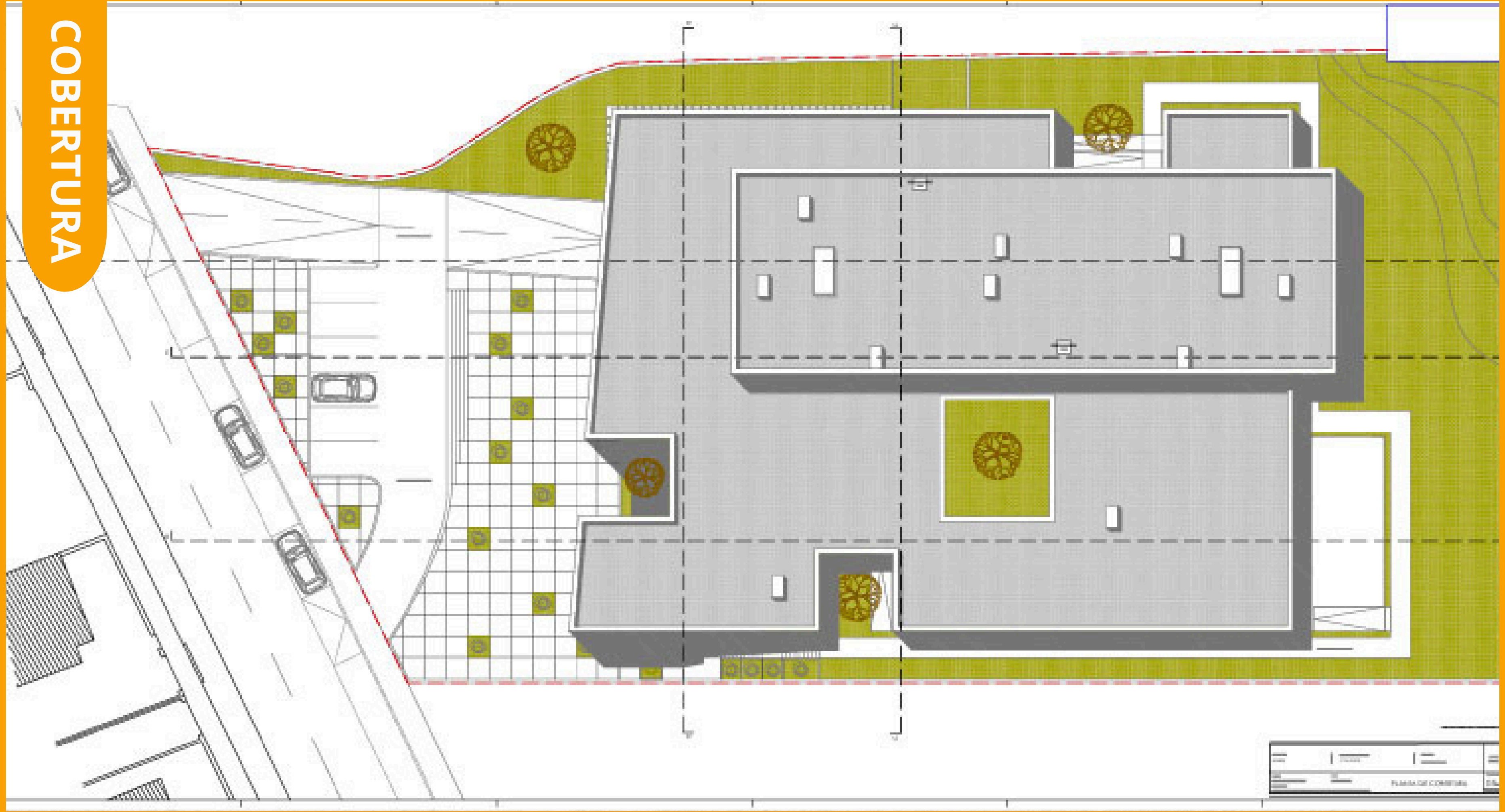



Planeamento e Gestão de Obras

DESIGNAÇÃO: CONSTRUÇÃO DE LAR/RESIDÊNCIA

DONO DE OBRA: ANEM

LOCAL DE OBRA: VILAR DO ANDORINHO - V.N.GAIA

ART.º	DESIGNAÇÃO		TOTAL	%
1	ESTALEIRO		70 000,00	1,40%
2	ARQUITECTURA		1 433 743,40	28,65%
3	ESTABILIDADE		1 943 808,61	38,84%
4	REDE DE ÁGUAS E ESGOTOS		356 268,54	7,12%
5	INSTALAÇÃO ELÉCTRICA		347 543,28	6,94%
7	AVAC		735 573,09	14,70%
8	SEGURANÇA		117 773,02	2,35%

TOTAL

5 004 709,94 €

100,00%

ESTRATÉGIA DE FINANCIAMENTO

Para o financiamento deste investimento iremos recorrer aos canais estatais (programas de apoios), bem como a capitais próprios, ao mecenato e ao lançamento de campanhas direcionadas para a doação, bem como à construção de parcerias com entidades públicas e privadas, que se revejam neste projeto e que o possam apoiar.

PARCERIAS PARA O PROJETO

BANCOS E FINANCEIRAS

FUNDAÇÕES E FUNDOS

REDES DE HIPERMERCADO

REDES DE DISTRIBUIÇÃO DE COMBUSTÍVEL

IMPrensa LOCAL - REGIONAL - NACIONAL

LABORATÓRIOS

CÂMARAS MUNICIPAIS

JUNTAS DE FREGUESIA

EMIGRAÇÃO

EMPRESAS

ASSOCIAÇÕES (LIONS - ROTARY - ETC)





MESMO A FECHAR...UMA ÚLTIMA PALAVRA

Se recebeu este dossier, significa que está em estudo a possível participação da sua entidade no apoio à construção do Centro de Excelência em Investigação + lar permanente. O que muito nos apraz...

Este dossier não pretende ser exaustivo na informação, mas pretende sim dotar quem o estuda, com todas as informações necessárias a um parecer sobre uma eventual participação ativa no investimento. Muitas mais informações podem ser enviadas e consultadas no nosso portal em anem.life.

Não estamos também e apenas numa posição de mão estendida. Estamos numa posição de construir relações duradouras, que permitam, além de potenciar apoios financeiros, potenciar acima de tudo relações de confiança entre entidades, de troca de informações, de troca de experiências e da construção de um modelo de gestão que englobe também os parceiros e que os integrem no rumo que a associação pretende ter para os próximos anos.

O investimento agora projetado e que iniciará ainda em 2024 (outubro), com o lançamento da 1ª pedra, marca o início de uma nova era no apoio aos utentes com esclerose múltipla em Portugal e pretende ser precursor de mais investimentos similares no país, através de novos programas da ANEM, bem como estimulando as suas congéneres em diferentes distritos para adotarem modelos similares.

A ANEM não pretende ser a única entidade a ter o monopólio da construção de centros multifacetados de apoio à EM. Pretendemos sim estimular a sociedade a olhar para esta patologia crónica e fomentar desta forma o interesse e apoio nesta área vital para a saúde de milhares de pessoas em Portugal.

Contamos consigo, contamos com todos.

Juntos, somos um todo e sendo um todo, seremos tudo o que quisermos.



O NOSSO COMPROMISSO

1. Inclusão em todos os materiais de marketing do vosso logotipo (físico e digital).
2. Cedência do nosso logo e recursos para as vossas campanhas de marketing.
3. Criação de campanhas exclusivas com a vossa marca em relevo.
4. Inclusão no “**Grupo de Patrocinadores**” com acesso reservado a informações.
5. Envio semestral de relatório do projeto (com fotografias e relatório de execução).
6. Reunião semestral via modo digital para acompanhamento do projeto.
7. Promoção de 3 visitas à obra (início, meio e final).
8. Estudo das vossas propostas/opiniões sobre a condução desta valência.
9. Envio, sempre que pedido via e-mail, dos documentos fiscais e contabilísticos.
10. Assinatura de protocolo entre as instituições com destaque na C.S. nacional.
11. Participação na grande Gala de final de obra prevista para final de 2025.

CLIQUE NO LINK PARA VER OU DESCARREGAR O DOCUMENTO

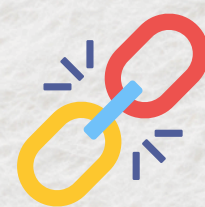

PLANO DE ATIVIDADES PARA O ANO DE 2024

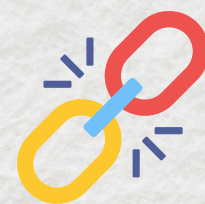

ORGANOGRAMA

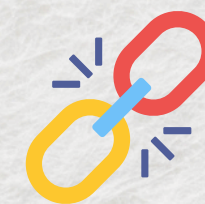

PARECER DO CLAS



ESTATUTOS DA ANEM

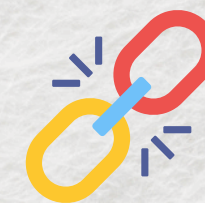

PROGRAMA PARES

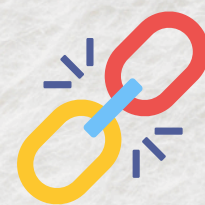

CÓDIGO DE BOA CONDUTA

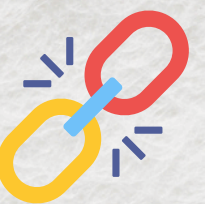

ESCRITURA DO TERRENO DO PROJETO

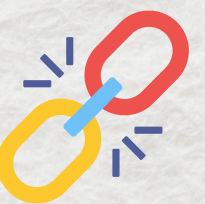

APROVAÇÃO DA OBRA - CM DE GAIA





OBRIGADO PELA VOSSA LEITURA

Contamos com o vosso apoio?



FUNDRAISING

913 294 779

E-MAIL

apoio.anem.life

CONTATO DA SEDE

224 631 985 (rede fixa)

MORADA

R. Julio Dinis 247, 4420-481

Valbom - Gondomar